

01 PLANTA BAIXA J2V7  
ESCALA 1:20

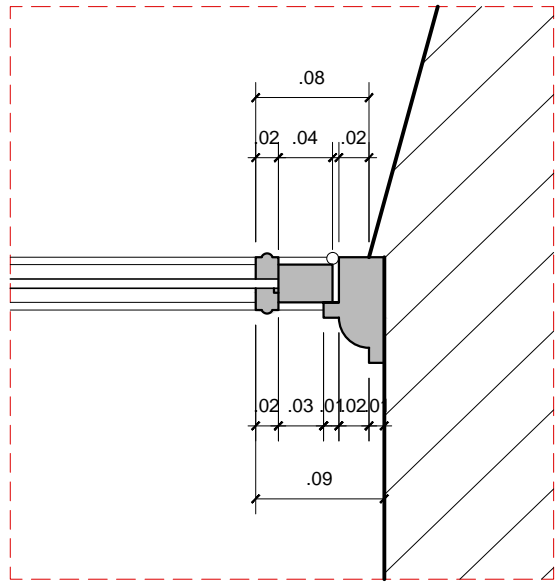

02 DETALHE J2V7  
ESCALA 1:5



03 VISTA INTERNA J2V7  
SEM ESCALA



04 VISTA EXTERNA J2V7  
SEM ESCALA

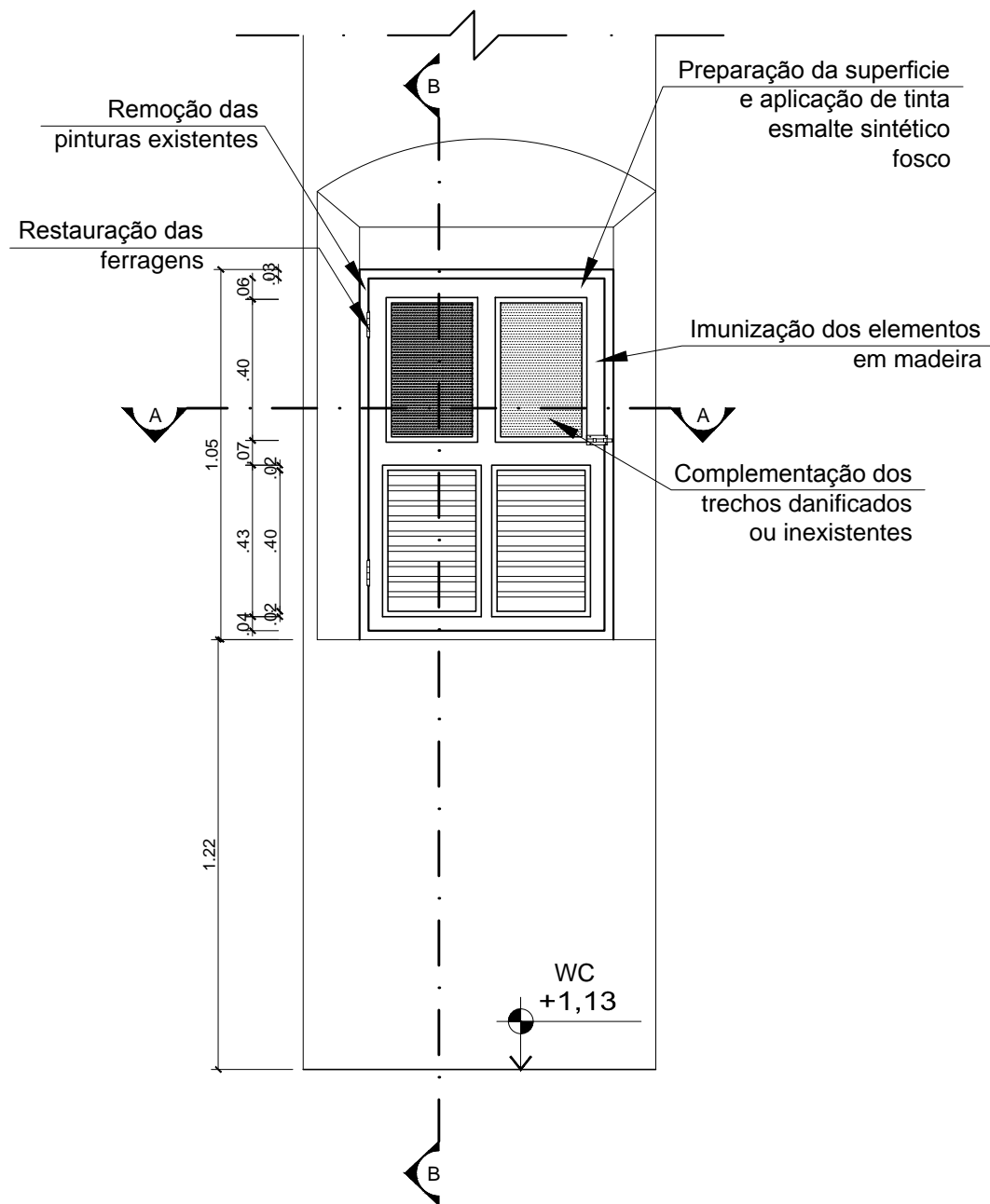
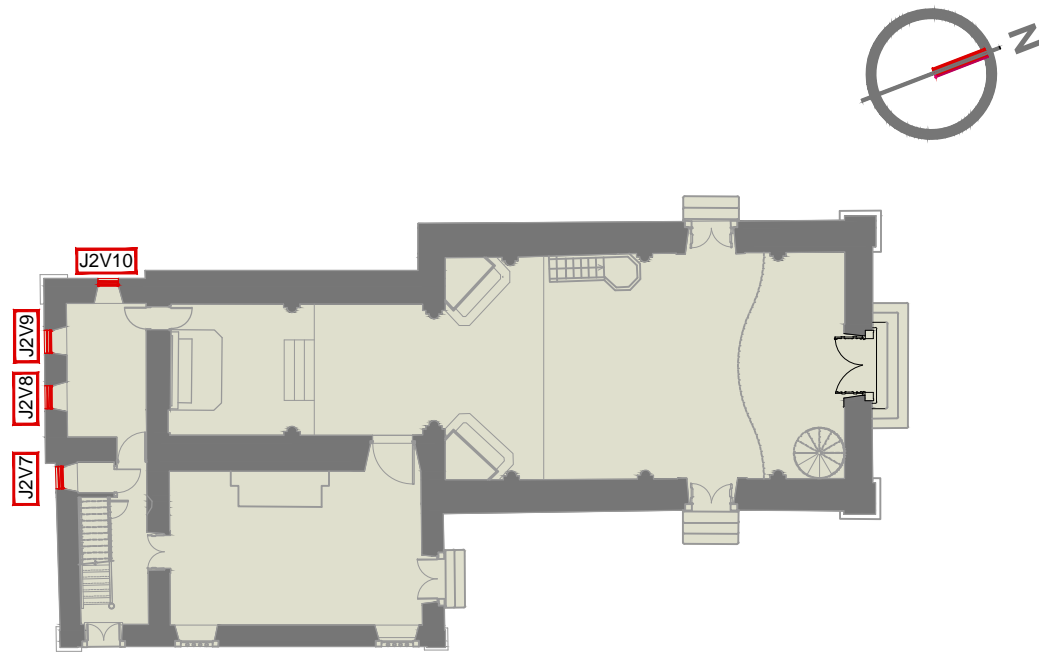

05 VISTA INTERNA J2V7  
ESCALA 1:20

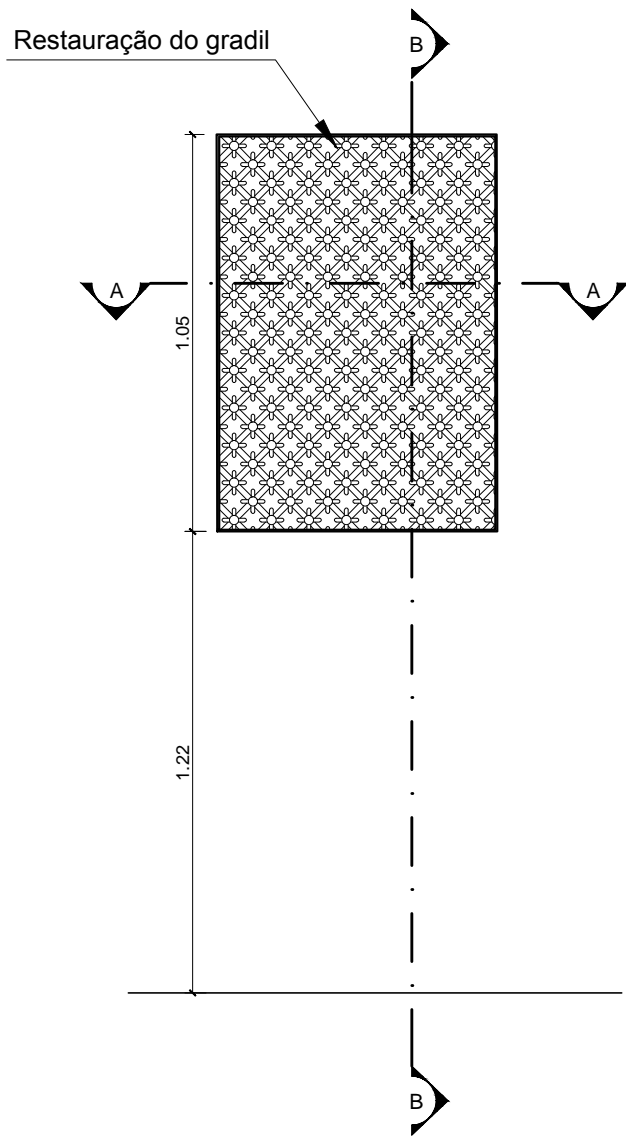

06 VISTA EXTERNA J2V7  
ESCALA 1:20

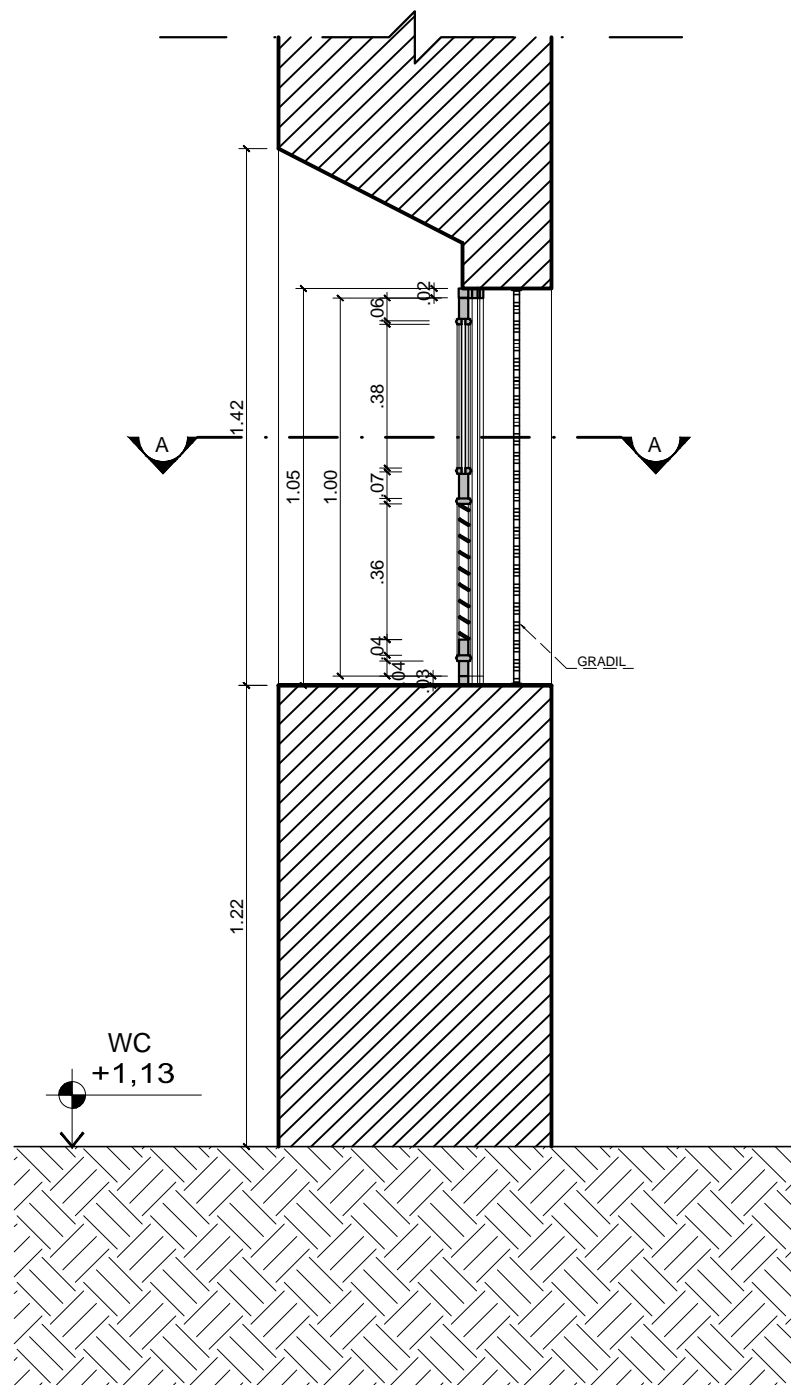

07 CORTE LONGITUDINAL J2V7  
ESCALA 1:20

## LEGENDAS

- ALVENARIA EM CORTE
- MADEIRA EM CORTE
- PEDRA EM CORTE
- VIDRO EM VISTA

QUADRO DE ESPECIFICAÇÕES					
MODELO:	VÃO:	DIMENSÃO	DESCRIÇÃO		PAVIMENTO: 1º PAV.
J2	V7,V8,V9,V10	0,74 x 1,05 (m)	Janela de madeira com vidro, retangular, 1 folha com venezianas de varrer, gradil externo		Escritório e WC
INFORMAÇÕES GERAIS				ENQUADRAMENTO	
ACABAMENTO:	PEITORIL:	MATERIAL:	FORMA:	MATERIAL:	ENQUADRAM.:
Esmalte sintético na cor cinza	Madeira	Madeira e vidro	Arqueada	Madeira	Arco
FERRAGENS					
2 dobradiças, 1 tranqueta					
OBSERVAÇÕES:					
Na remoção do revestimento existente será deixado obrigatoriamente um testemunho das pinturas encontradas na esquadria através de janelas de prospecção.					
Após a remoção do revestimento e recomposição dos trechos danificados, todo material em madeira deverá ser imunizado.					
A tonalidade do acabamento deverá ser definida no momento da execução através de testes aprovados pela fiscalização patrimonial.					

Projeto:		
IGREJA DE SÃO FRANCISCO DA PRAINHA BEM TOMBADO SITO O ADRO DE SÃO FRANCISCO, S/Nº: GAMBOA / RJ		
Cliente:		Data:
CDURP		06/2013
Título da Prancha:		Prancha:
ESQUADRIAS J2V7, J2V8, J2V9 e J2V10		PE-42
Etap:	Revisão: 02	Escala: Indicada
PROJETO EXECUTIVO		
RETO-P30-CDURP-REST-PE-CE-P42-J2V7_J2V8_J2V9_J2V10-R02.dwg		
Execução:		Equipe Técnica:
retrô		Arq. Simone Viana de Siqueira
CAU - 53799-3		Bruna Soeiro
email: retroprojetos@gmail.com		Estagiária de arquitetura
tel/fax: (21) 3258-1834 / 3258 - 1814		Eng. Walter Vilhena Valio
		Bruno Tavares
		CREA-DF 1955/D
		Estagiário de arquitetura
		Arq. Wandilson Guimarães
		Murilo Ferrari
		CAU 107183-1
		Estagiário de arquitetura